

あんしんを羽ばたく力に——京急グループ

歴史とアート、探して・触れて！

京急沿線

東海道品川宿 スタンプラリー GUIDE BOOK



今年は天王洲まで
エリアを拡大！

まだ知らない、
歴史とアートに会いに行こう！



2023.1.14 (土) ⇒ 3.5 (日)

エコバッグが
スタンプラリーの
台紙になるよ！

今すぐ キャンペーンオリジナル
エコバッグを購入して
スタンプラリーに参加しよう！

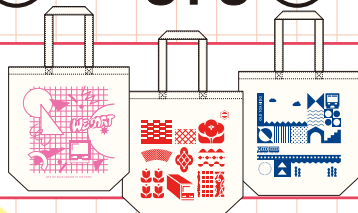

東海道品川宿 スタンプラリー



自分だけのアートなエコバッグがとれるスタンプラリー！

2021年4月に開催した東海道品川宿スタンプラリーがパワーアップして今年も始まります！今回は、天王洲までエリアを拡げ、歴史・東海道品川宿とアート(天王洲)をつなぐスタンプラリー。エコバッグを片手にスタンプを集めたら、自分だけのオリジナルのエコバッグが完成します！京急線から歩いて行ける天王洲エリア。まだまだ知らない魅力がたくさん詰まった東海道品川宿と天王洲をスタンプラリーで楽しもう！

スタンプラリー参加方法

STEP 1

エコバッグ販売所でオリジナルエコバッグを購入しよう！

エコバッグは全部で3種。表はそれぞれの地域をイメージしたデザイン、裏は地図になっています。好きなデザインを購入してね！※画像はイメージです

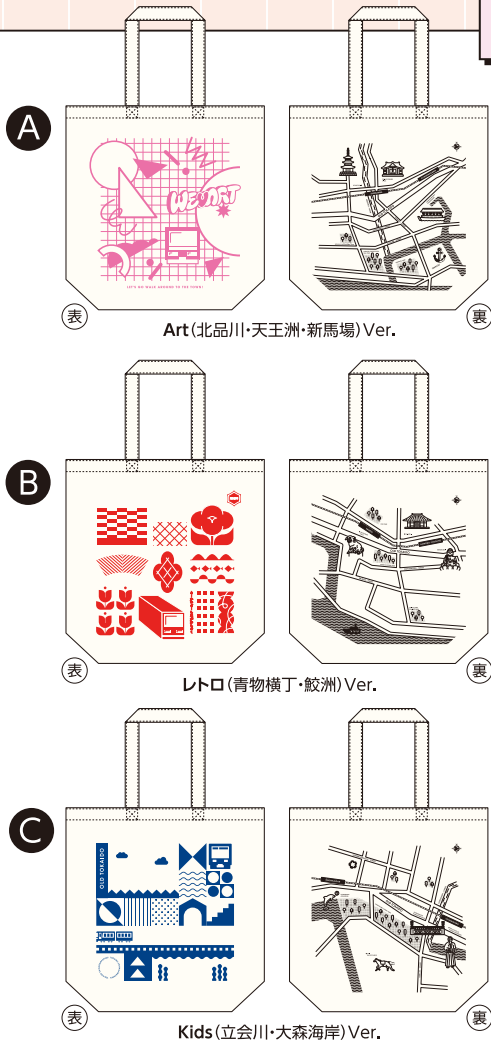

オリジナルエコバッグ

販売枚数 2,400枚(先着) / 全3種各300円(税込)

- 第1期 1/14(土)～ 900枚(各300枚)
- 第2期 2/1(水)～ 900枚(各300枚)
- 第3期 2/15(水)～ 600枚(各200枚)

★エコバッグを購入すると青物横丁駅の壁面アートに参加できるシールを差しあげます。

※購入時期にかかわらず好きなグッズの抽選にチャレンジできます。

- 販売場所
- SHINAGAWA 1930内いにしえ酒店
 - 加藤五郎商店
 - おとどけいきゅう鮫洲店
 - CafeLotty
- 計4か所

STEP 2

7つのスタンプポイントで、スタンプを押そう！

表と裏で好きなところにスタンプを押してね！スタンプ7種すべて集めて自分だけのアートなエコバッグを完成させてね！

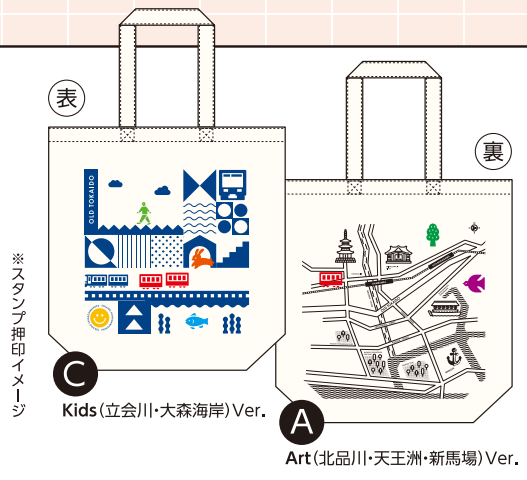

- ※スタンプ押印イメージ
- 北品川駅
 - 新馬場駅
 - 青物横丁駅
 - 鮫洲駅
 - 立会川駅
 - 大森海岸駅
 - 天王洲オーシャンスクエア
- ※各駅改札外に設置
- 計7か所

スタンプもポイントごとに違う7種類！



STEP 3

スタンプ7種すべて集めたら、「抽選・引換場所」で抽選に参加しよう！

スタンプ7種すべて集まったら、抽選・引換場所でもエコバッグにコンプリートスタンプを押してもらってね！その場で抽選にチャレンジできます。

くじを引いて「当たり」が出たら、その場でグッズをプレゼント！



- 第1弾 1/14(土)～ ポーチ 500名様(抽選)
- 第2弾 2/1(水)～ てぬぐい 500名様(抽選)
- 第3弾 2/15(水)～ 足袋風ソックス 300名様(抽選)

★ 期間ごとに当たるグッズが変わります。お好きなグッズを選んでチャレンジしてください。※エコバッグ1枚につき、おひとり様1回の抽選・引換となります。



- 抽選・引換場所
- SHINAGAWA 1930内いにしえ酒店
 - 加藤五郎商店
 - おとどけいきゅう鮫洲店
 - ヤマキいとう
- 計4か所

※一部エコバッグの販売場所と異なりますのでご注意ください。

オリジナルグッズの詳細はP14へ！

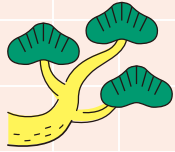

東海道品川宿 オリジナルエコバッグ スタンプラリー 全体マップ

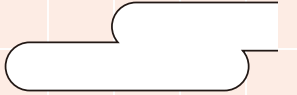

北は「北品川」から
南は「大森海岸」まで。
東には天王洲エリアが
広がります。
初めて出会う歴史や
アートに触れながら、
スタンプラリーを
楽しんでね！

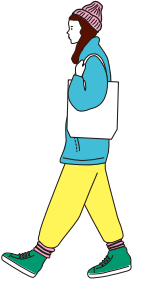

- スタンプポイント**
- 北品川駅 ●新馬場駅 ●青物横丁駅 ●鮫洲駅 ●立会川駅
 - 大森海岸駅 ●天王洲オーシャンスクエア (1Fエスカレーター付近)

- エコバッグ販売場所**
- SHINAGAWA1930内 いにしえ酒店 (北品川駅)
 - 加藤五郎商店 (青物横丁駅)
 - おとどけいきゅう鮫洲店 (鮫洲駅)
 - CafeLotty (立会川駅)

- オリジナルグッズ抽選・引換場所**
- SHINAGAWA1930内 いにしえ酒店 (北品川駅)
 - 加藤五郎商店 (青物横丁駅)
 - おとどけいきゅう鮫洲店 (鮫洲駅)
 - ヤマキいとう (立会川駅)

ヤマキいとう

- ☎ 03-3761-8865
- 📍 品川区東大井2-28-1
- 🕒 10:00~18:00
- 📅 日曜日
- 🚶 立会川駅より徒歩1分

おとどけいきゅう 鮫洲店

- ☎ 03-5796-6183
- 📍 品川区東大井1-2-20
- 🕒 11:00~16:00、土・日・祝日11:00~18:00
- 📅 月曜 (祝日の場合は営業、翌日休業)
- 🚶 鮫洲駅構内 (改札外)

加藤五郎商店

- ☎ 03-3474-1486
- 📍 品川区南品川2-7-8-1F
- 🕒 12:00-18:00
- 📅 火曜日
- 🚶 青物横丁駅より徒歩3分

SHINAGAWA 1930内 いにしえ酒店

NOG COFFEE ROASTERS

TERRADA ART COMPLEX

River eyes

T.Y.HARBOR SLOW HOUSE

WHAT CAFE

東京/天王洲

猫も杓子も

RIDE

Anonymous

天王洲オーシャンスクエア (1Fエスカレーター付近)



蒔絵体験(6,600円～。60～120分)。
和柄をトレースしたり、オリジナルの絵を描いたり

MAP-①

品川宿ぎゃらりー連

螺鈿・蒔絵ジュエリーデザイナー、永坂景子さんのギャラリー。
品川の自然や歴史を題材にデザインした、日常でも使える品川蒔絵の体験も。できたお皿やお椀は記念品にぴったり。

品川宿ぎゃらりー連

☎03-3471-0430 ④品川区北品川1-24-21 ⑤11:00～18:30、日曜10:30～17:00 ⑥月曜 ⑦北品川駅から徒歩2分
※蒔絵体験は2～5名で実施。要予約*090-8230-3512



あんバターワッフル(500円)。
甘さ控えめなあんこがたっぷり



カフェラテ(500円)。
きめ細やかなミルクが◎

MAP-③

NOG COFFEE ROASTERS

自社輸入のコーヒー豆を中心にラインナップした自家焙煎のスペシャルティコーヒーと、コーヒーとの相性を考えた手作りスイーツや軽食が人気。コーヒー豆の販売やワークショップも開催中!

NOG COFFEE ROASTERS 品川

☎050-6862-7277 ④品川区東品川11-5-10 ⑤10:00～17:00 ⑥なし ⑦北品川駅から徒歩6分

SHINAGAWA 1930



C. ママプラスカフェ

カフェ&コワーキングスペース「ママプラスカフェ品川店」。キッズメニュー、キッズスペースに加え、本格的なレストランの味が楽しめるランチやディナーも評判。

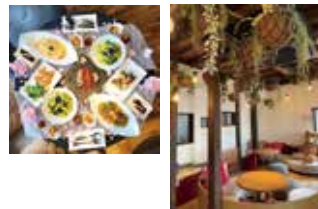

☎03-6712-9395 ⑤10:00～15:00、17:00～21:00 ⑥日・月曜 ⑦※コワーキング利用は事前予約

B. いにしえ酒店

日本酒の古酒や熟成酒専門の酒屋「いにしえ酒店」。約150種類を揃えます。試飲できる環境のほか、お酒に関して楽しく深く学べる講座やイベントも開催。



☎なし ⑤16:30～19:30、土・日曜・祝日11:00～18:00 ⑥月曜

A. PORTO

1階はソーシャルカフェ「PORTO」。日替わりのランチが人気で、カレーやタイ料理などが登場します。2階には和室のスペースレンタルも。



☎なし ⑤営業時間はSHINAGAWA 1930ホームページでご確認ください ⑥不定休

MAP-②

SHINAGAWA 1930

品川の歴史を受け継ぎ、新たな魅力を発信
歴史と地域、人々をつなぐ拠点に

昭和5(1930)年に建築されたとされる5棟の古民家をリノベーションした複合施設。さまざまな場所から訪れる人や、地域の人たちが集まり交流を深める場所として誕生。「楽しさ・気づき・学び」をテーマにした施設が揃います。

SHINAGAWA1930

☎各店舗により異なる ④品川区北品川11-21-9,10 ⑤北品川駅から徒歩4分

歴史や伝統を大切にしながら、今らしさも届ける街。
新旧の心地よい調和が体感できます。

北品川エリア



施設内MAP

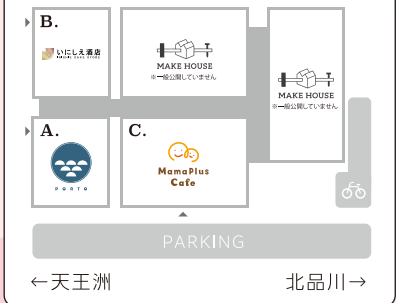

MAP-6 Art PIGMENT TOKYO



現役アーティストが常駐するショップ、ラボ、ワークショップを備えた画材専門のクリエイティブ施設。約4,500色の顔料がずらりと並びながら、お気に入りの色を探すなど、アート初心者でも画材の魅力に触れることができます。

PIGMENT TOKYO / ビグメントトーキョー

☎03-5781-9550 品川区東品川2-5-5 TERRADA HarborOneビル 1F ☎11:00~19:00 月曜(祝日の場合は営業) 新馬場駅から徒歩13分

Art Anonymous 加藤智大

匿名の人体に這う影の反復を抽出しステンレス線の羅列に置き換えた彫刻。

TENNOZU ART FESTIVAL 2021 Art Work by 加藤 智大



WORKSHOP INFORMATION

「水彩絵具づくり」

開催日程はHPを確認ください
14:00~15:30
一般6,500円(材料費込み)
顔料を組み合わせオリジナルの絵の具をつくろう。顔料を練るのも楽しい!

※その他2種ありHP参照



Art 東京/天王洲 DIEGO

天王洲の活気ある雰囲気表現したカラフルなグラフィティ。天王洲の海辺や道を行き交う人々の足、運河沿いに見えるビル群などが描かれています。

TENNOZU ART FESTIVAL 2019 Art Work by DIEGO

MAP-4 T.Y.HARBOR



天王洲のランドマーク的なレストラン。醸造所を併設し、クラフトビールも楽しめます。系列のベーカリー「breadworks」とアメリカンスイーツ&バイクショップ「Lily cakes」も隣接。



T.Y.HARBOR / ティーワイハーバー

☎03-5479-4555 品川区東品川2-1-3 ☎11:30~15:00 (LO14:00)、17:30~23:00 (LO 22:00)、土・日曜・祝日11:00~16:00 (LO15:00)、17:00~23:00 (LO 22:00) なし 新馬場駅から徒歩15分/品川駅から徒歩20分

Art River eyes KINJO

天王洲を訪れる様々な人たちの彩りあふれる眼差しをイメージしています。

TENNOZU ART FESTIVAL 2021 Art Work by KINJO



Art 猫も杓子も Damien Poulain

誰もがスマホで撮影するなか、逆に猫が人を撮影。ユーモア&皮肉的な作品。



MAP-4 SLOW HOUSE

家具・雑貨・アパレルまで長く大切にしたいアイテムが揃うライフスタイルショップ。ミラノ発フレグランスブランド「CULTI MILANO」や一点モノのヴィンテージラグなどかわくわくするアイテムが豊富。



ヴィンテージソルトバッグ (14,000円~)



ルームディフューザー (500ml 13,200円)



SLOW HOUSE / スローハウス
☎03-5495-9471 品川区東品川2-1-3 ☎11:00~19:00 水曜 北品川駅から徒歩15分

MAP-5 RIDE

オーストラリア短角牛サーロイン (200g 3,630円)



薪火 旬野菜のグリルサラダS (1,980円)



照り焼きチキンと大葉のピッツァ (2,350円)

薪火で焼き上げるグリル料理が絶品です。肉料理はもちろん、オーダーが入ってから生地を練り焼き上げるピッツァなど、創作性豊かな多国籍料理が揃います。冬限定でこたつ席も登場。



RIDE / ライド

☎050-3184-2730 品川区東品川2-2-24 天王洲セントラルタワーキャナルガーデン1F ☎11:30~22:00 (LO20:30)、土曜11:00~22:00 (LO21:00)、日曜・祝日11:00~21:00 (LO20:00) ※ランチはLO 14:30 なし 新馬場駅から徒歩15分

街のあちこちにギャラリーやパブリックアートが点在。アートめくりが楽しい運河の街へ。

天王洲エリア

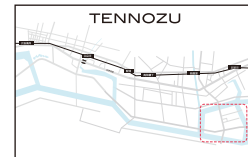

WHAT CAFE

アート業界の未来を担うアーティストを支援するギャラリーカフェ



TERRADA ART COMPLEX

国内最大級、日本を代表するギャラリーが集積したアート複合施設



あんぱたー(久世福商店)と
白玉団子(500円)
レギュラーコーヒー(350円)



品川寺にある
季節を感じながら
テイクアウトカフェ

MAP-10
品川茶屋

スイス製のマシンで入れるエスプレッソメニューや、出来立て熱々の特製ホットサンド5種類などを提供。テイクアウト客は販売窓口付近にある椅子を利用できます。

品川茶屋
☎なし ⑤品川区南品川3-5-17品川寺境内
🕒11:00~16:30 🗓月曜(祝日の場合は翌日)
📍青物横丁駅から徒歩2分



品川区最古といわれる品川寺はじめ、名刹が点在。
また商店街が賑わう、地元密着の元気な街。

青物横丁エリア



ショートケーキ
シャンティ オフローズ(520円)



いちごのタルト(600円)。
時季の美味しいいちごを使用



クリーミーでなめらかな
僕のチーズケーキ(460円)。

MAP-11
PATISSERIE Les Cinq Epices

季節限定を含め12~13種類が揃うプチガトー、オリジナルオーダーができるクッキーやケーキなど、パティシエが情熱を込めて作るフランス菓子が揃います。イートインも併設。

PATISSERIE Les Cinq Epices
パティスリー レ・サンク・エビス
☎03-5460-3382 ⑤品川区南品川2-17-26 アスキー商品
川皿 1F 🕒11:00~19:00 🗓月・火曜(祝日の場合は翌平日)
📍青物横丁駅から徒歩3分



歴史を誇る神社仏閣や古い建物を生かしたお店が
多く、ノスタルジックな雰囲気があります。

新馬場エリア

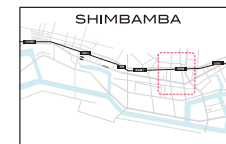

bob bagel

MAP-7

センス抜群!日本の美味しいを
NYスタイルのベーグルでサンド!

自家培養酵母を使うベーグルは、むぎゅとした食感で、重量感もあり食べごたえ満点。人気のサンドは常時7種ほど。三崎のメパチマグロなど、具材選びと組み合わせが秀逸です。

bob bagel / ボブ ベーグル
☎03-6260-0125 ⑤品川区北品川2-9-22
染谷ビル1F 🕒11:30~18:00
🗓火・水曜 📍新馬場駅から徒歩3分

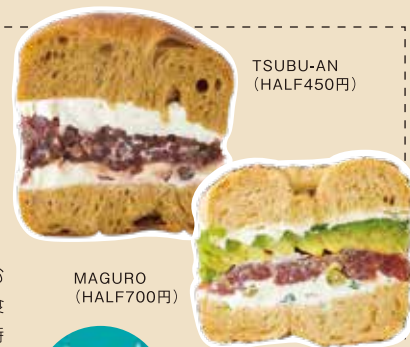

TSUBU-AN
(HALF450円)

MAGURO
(HALF700円)

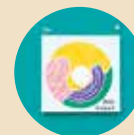

レモン大福(300円)

のんびり時間が流れる
レトロモダンな日本茶カフェ

茶箱

MAP-8

昭和を感じるリノベーション空間では、選りすぐりのお茶と手作り創作和菓子が楽しめます。白あん×クリームチーズのレモン大福には静岡掛川産の深蒸茶(450円)がおすすめ。



茶箱
☎なし ⑤品川区南品川2-11-5 🕒11:00~18:00
🗓月~水曜 📍新馬場駅から徒歩3分

ハレルヤ工房

MAP-9

築100年近くになる長屋の
元建具屋をリノベしたアトリエ

新旧様々な道具たちが所狭しと並び、童話の世界に迷い込んだよう。店主のコレクションに加え、ご縁で集まったものも多数。DIY、リメイクなどの相談ができる工房ですが、漢方のイベントや手作りアクセサリーの販売もしています。



ハレルヤ工房
☎03-3471-3910 ⑤品川区北品川
2-10-4 🕒10:00~17:00 🗓不定休
📍新馬場駅から徒歩2分



アンティーク調のリング
(2,000円~)。
樹脂を使ったハンドメイド



CafeLotty MAP-18

地元民に長らく愛されている
コーヒーも美味しい街のパン屋さん

一日を通して80~120種類ものパンが並びます。坂本龍馬にちなむパンや2種類のカスタードクリームが味わえる名物など大充実。2階イートインスペースでは、アーティストによる展示やイベントを不定期で開催。

エコバッグ販売場所



龍馬の足跡パン(片足160円)。
右足はカスタード、左足はこしあん

プレミアムクリームパン
(200円)。
生カスタードを使用のため
10~4月限定

CafeLotty / カフェロティ

☎03-3768-4324 📍品川区東大井2-23-2 🕒6:30~
19:30、土曜6:30~14:00、日曜・祝日8:00~14:00
🚗なし 🚶立会川駅から徒歩1分

坂本龍馬ゆかりの地として知られる歴史の街。
幕末に想いを馳せながら散策してみてください。

立会川エリア

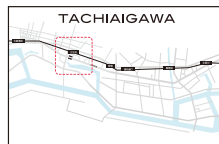

そば会席 立会川 吉田家 MAP-19



趣ある日本庭園を眺めながら
手打ちそばと旬の料理で一献



旧東海道に立つ数寄屋造のそば店。安政3(1856)年に
鮫洲で創業し、大正元(1912)年に現在の地へ。情緒あ
ふれる店内では、赤城山のそばの実を自家製粉した手打
ちの十割そばや季節の一品料理などが楽しめます。

そば会席 立会川 吉田家

☎03-3763-5903 📍品川区東大井2-15-13 🕒11:00~14:30(LO
14:00)、17:00~20:30(LO20:00)、土・日曜・祝日は11:00~20:30
(LO20:00) 🚗火曜 🚶立会川駅から徒歩6分



MAP-12 Pizzeria Bakka M'unica

職人が腕によりをかけた生地を薪窯で焼き上げる絶品ピッツァ

唯一無二のピッツァと最高に美味しい居酒屋のツマミが揃う“ピザカヤ”。一押しは究極のマルゲリータ。430℃の薪窯で一気に焼き上げた後に、幻のチーズとも呼ばれるブルータを丸々1個贅沢にトッピング!



Pizzeria Bakka M'unica
ピッツェリアバックムニカ

☎03-6433-2737 📍品川区
東大井1-3-17 コーポマルイノ1F
🕒11:30~15:00(LO14:00)、
17:00~22:00(LO21:30)
🚗なし 🚶鮫洲駅から徒歩2分

究極のマルゲリータ(Sサイズ2,200円)。
ミルクィーでフレッシュなチーズをON



史跡や公園が多い緑豊かなエリア。運河沿いや
路地裏を歩きながらのんびりグルメめぐり!

鮫洲エリア

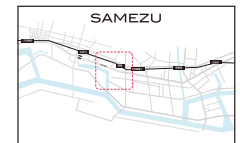

MAP-13 GROVE CAFE & GREEN

閑静な住宅街に佇む
一軒家をリノベーションしたカフェ

本日の店長のおすすめが評判。フレンチシェフが腕をふるう、生ハムとクリームテリーヌ、鴨肉のパテなど、手間暇かけて作る一品料理が登場します。自家製の生酵素フルーツドリンクと一緒に(アルコール割も可能)。



GROVE Cafe&Green
グローブ カフェアンドグリーン

☎03-6712-8024 📍品川区東
大井4-14-13 🕒11:00~21:00
🚗月曜 🚶鮫洲駅から徒歩8分



日替わり前菜の盛り合わせ(1,200円)。
内容は日により異なる



生酵素フルーツドリンク
ゆずソーダ割(600円)。
割り方は7種類あり

見てかわいい、
使ってうれしい!

東海道品川宿 スタンプラリー

歴史×アートなグッズのご紹介!

スタンプ7種すべて集めたら、抽選・引換場所で抽選にチャレンジ!
「アタリ」が出たら、その場でもらえるオリジナルグッズを紹介します!

第1弾

1/14(土)～
ポーチ
500名様(抽選)

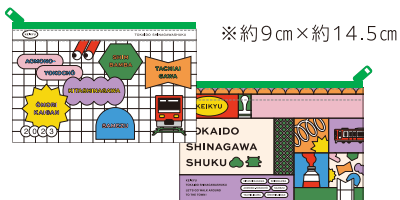

※約9cm×約14.5cm

ラミネート仕様のポップでカラフルなデザインのポーチ。
ICカードはもちろん、小銭や鍵、リップクリームなど、小物入れとしても便利なサイズ。

第2弾

2/1(水)～
てぬぐい
500名様(抽選)

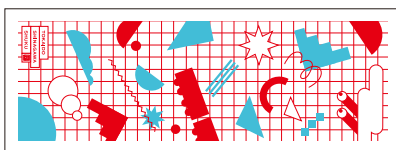

※約33cm×90cm

歴史とアートをイメージしたにぎやかなデザイン。
手ぬぐいとしてはもちろん、壁にプチアートとして飾るのもアリ!

第3弾

2/15(水)～
足袋風ソックス
300名様(抽選)

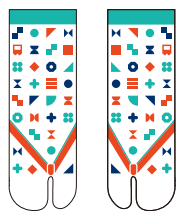

※女性用
(23～25cm)

東海道品川宿から発想を得たおしゃれ足袋風くつ下。
靴を脱いだら下駄を履いている(!?)なんて見えないところでも歴史とアートを楽しんで!

※画像はイメージです



抽選・引換
場所

SHINAGAWA 1930内いにしえ酒店

加藤五郎商店

おとどけいきゅう鮫洲店

ヤマキいとう

計4か所

抽選・引換場所の詳しい場所はP03～04のMAPをご覧ください。



ウィーン風パンケーキ、
カイザーシュマーレン(1,000円)と
スタンダードブレンドコーヒー(750円)



バスク風チーズケーキ(700円)
と紅茶(ポット800円)。
紅茶はアールグレイからフレーバ
ーティーまで7種類からセレクト

THE ROALEANS COFFEE AND BAR

MAP-16

秘密にしたい大人の隠れ家で
カフェ&バータイム

1920年代のアメリカをテーマにした店内には、オーナーのコレクションのアンティークがいっぱい。年代ものの蓄音機やレコードプレーヤーなど、どれも現役。アナログの音に包まれながら、のんびり過ごしたい。

THE ROALEANS COFFEE AND BAR
ローリンズ コーヒー&バー

☎03-6429-9221 📍大田区大森北2-17-2 aNEXT大森
海岸9F 🕒15:00～23:00、土・日曜・祝日12:00～23:00
🗓月曜(祝日の場合は翌日) 🚶大森海岸駅から徒歩2分
※ケーキはドリンクとセットで注文すると150円オフに

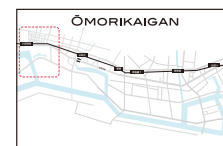

大森海岸エリア
しながわ水族館など名所が多く賑わうエリア。古き良き
時代にタイムスリップできるお店で特別な時間を。

洋食入舟

MAP-17

老若男女に愛され続けるご馳走を

大正13(1924)年創業の老舗。昭和25年に建て替えたという一軒家のレトロな空間で王道の洋食が味わえます。4代目店主が毎朝市場へ出向き仕入れた食材を使ったメニューが自慢でどれも心温まる味わい。



天使の海老フライ(1,700円)。
曜日別の日替わりランチの
場合1,480円)



スペシャルオムライス
(1,320円)



洋食入舟
☎03-3761-5891 📍品
川区南大井3-18-5 🕒11:
30～14:00(L013:30)、
17:00～21:30(L020:
30) 🗓日曜 🚶大森海岸駅
から徒歩5分



みんなでつくろう! アオヨコ壁画アート!



エコバッグを購入するとともにシールを差しあげます。(エコバッグの種類ごとにシールの形も変わります)シールを持って青物横丁駅改札内にある壁画の好きな部分に貼ってね。

みんなでつくったアートがどんな絵に完成するのか、お楽しみに!

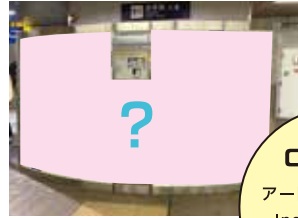

CHECK!

アートの進捗状況は
Instagramでも
ご確認くださいませ!

改札口の装飾も!

青物横丁駅、鮫洲駅、立会川駅の改札には、スタンプラリーの装飾も行われているよ!ぜひみんなも一緒に写真を撮って投稿してね!

京急×東海道品川宿
スタンプラリーの
公式Instagram
アカウントはこちら



キャンペーン期間中、情報を随時アップするのでぜひ見てね!



ダイヤ改正で青物横丁がもっと便利になりました!

快特の一部が特急に変更したことで、**青物横丁駅**が便利になった**2つ**のポイント!

① 日中停車する列車が 1時間あたり12本に!

1時間あたりこれまでの普通6本に加え、特急が6本停車することで、乗車機会が増加しました!

② 羽田空港に乗り換えなしで アクセス可能に!

これまで羽田空港へは日中の時間帯は、京急蒲田駅での乗り換えが必要でしたが、特急に乗車することで、羽田空港からの行き帰りが乗り換えなしで便利に!

主催：京浜急行電鉄株式会社 品川区商店街連合会 後援：品川区 協力：旧東海道品川宿周辺まちづくり協議会 一般社団法人しながわ観光協会

詳しくは京急電鉄ホームページでご確認ください。

03-5789-8686 または 045-225-9696

(受付時間)9:00~17:00 年末年始は休業

※営業時間の変更となる場合がございます。

京急ご案内センター

京急電鉄HP <https://www.keikyu.co.jp/>

京急

京急電鉄ホームページはこちら



KEIKYU
京急電鉄