２０２０年１０月１６日

京急グループのホステル５号店が首都圏外に初進出！「plat hostel keikyu sapporo sky」を2021年4月16日（金）にオープン

京急グループの株式会社Ｒバンク（本社：東京都目黒区，社長：森　利明，以下Ｒバンク）は，2019 年３月に事業を開始したホステル「plat hostel keikyu」の５号店として，首都圏外初の店舗として「北海道札幌市・すすきの」に，「plat hostel keikyu sapporo sky」を 2021 年４月 16 日（金）にオープンいたします。

「plat hostel keikyu sapporo sky」は，札幌市営地下鉄東豊線「豊水すすきの駅」より徒歩３分という好立地で，地下鉄やバスを利用し，札幌駅や大通公園へは約 15 分，札幌ドームへも約 22 分でアクセスでき，ビジネス，観光どちらにおいても利便性の高い場所です。

内装は，「美瑛に華やぐ色とりどりの花の色をアクセントに」をコンセプトとし，白色・紫色・赤色・黄色・オレンジ色の美しい花のイメージを家具やインテリアで表現しつつ，北海道の特徴ともいえる繊細な雪も表現し，訪れる人たちに北海道の四季を伝える空間といたします。

初めての方も気軽にすすきのを満喫できるよう，周辺の飲食店や観光施設と連携し，季節に合った札幌の楽しみ方を提案するプランや，札幌ドームへ乗り換えなしでアクセス出来る便利さをアピールし，イベントに参加される方に，早めのチェックインプランやイベントの疲れを癒すサービスを含めたプランを販売する予定です。なお，本事業は，Ｒバンクが建物を賃借し，「plat hostel keikyu」 として運営いたします。

京急グループのホステル「plat hostel keikyu」シリーズは，今回の出店で５館 374 ベッドの営業となります。京急グループでは，女性も安心・安全・快適に宿泊できるホステルチェーンとして，「未来に繋がっていくレールのように，旅行そして人生を共にする」という思いを込め，今後も新規出店を積極的に進めてまいります。

【ラウンジ】イメージ

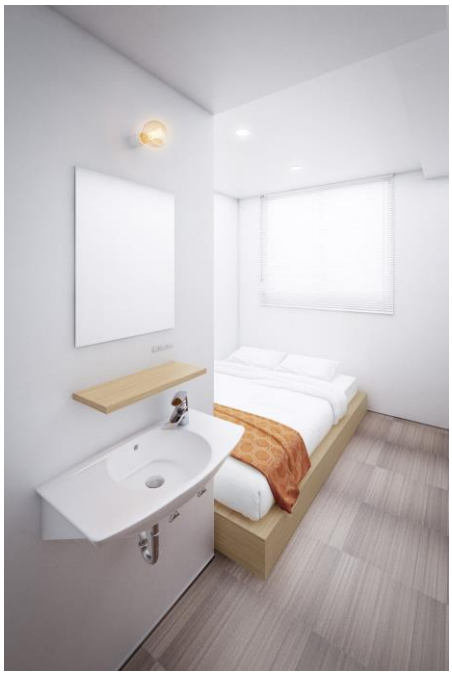

【ダブルルーム】イメージ

別　紙

「plat hostel keikyu sapporo sky」について

１．名　　称　「plat hostel keikyu sapporo sky」

２．ﾈｰﾐﾝｸﾞｺﾝｾﾌﾟﾄ　sky には plat hostel keikyu を展開する“東京”と“札幌”を空で繋げるという意味を込めています。
ロゴカラーは北海道の大地と空に広がるラベンダーをイメージしております。

３．開　業　日　2021 年４月 16 日（金）（予定）

４．所　　在　札幌市中央区南７条西２丁目２－14

５．ア ク セ ス　札幌市営地下鉄東豊線「豊水すすきの」駅より徒歩３分
札幌市営地下鉄南北線「中島公園」駅より徒歩５分

現地地図

６．構　　造　ＲＣ造地上５階建

７．延 床 面 積　982.19 ㎡（297.11 坪）

８．客　室　数　50 部屋　136 名収容

９　予約について　公式ホームページにて 2020 年 10 月 16 日（金）から予約受付を開始。
各インターネット予約サイトに関しても，順次掲載いたします。

以上

参　考

京急グループのホステル事業について

１．ﾎｽﾃﾙﾁｪｰﾝ名称　「plat hostel keikyu」

２．ﾈｰﾐﾝｸﾞｺﾝｾﾌﾟﾄ　プラットホームの plat と，“ぷらっと”気軽に利用できるホステルを目指します。「ここは終点ではなく，旅はまだ途中で，ほかの駅へと続いていく」という思いを込め，今後京急沿線に展開していくホステルとのつながりを表現しました。また，英語でもフランス語でも言葉として存在し，インバウンドのゲストにも親しみやすい名称です。

３．ホステル１号店

「plat hostel keikyu asakusa karin」
開 業 日：2019 年３月 22 日（金）
所　　在：東京都墨田区東駒形２丁目 11 番２
アクセス：都営浅草線「浅草駅」から徒歩５分
「本所吾妻橋駅」から徒歩７分
構　　造：木造地上３階建
延床面積　303 ㎡（91 坪）
客 室 数：23 部屋　42 名収容

４．ホステル２号店

「plat hostel keikyu asakusa station」
開 業 日：2019 年９月４日（水）
所　　在：東京都台東区西浅草２丁目 17 番 11
アクセス：つくばエクスプレス「浅草」駅から徒歩４分
東京メトロ銀座線「田原町」駅から徒歩５分
都営浅草線「浅草」駅から徒歩 10 分
構　　造：鉄骨造地上７階建
延床面積　347 ㎡（105 坪）
客 室 数：10 部屋　58 名収容

５．ホステル３号店

「plat hostel keikyu minowa forest」
開 業 日：2020 年１月 16 日（木）
所　　在：東京都台東区竜泉３丁目 39 番５
アクセス：東京メトロ日比谷線「三ノ輪」駅から徒歩５分
構　　造：鉄骨造地上６階建
延床面積 733 ㎡（221 坪）
客 室 数：27 部屋　56 名収容

６．ホステル４号店

「plat hostel keikyu haneda home」
開 業 日：2020 年３月 27 日（金）
所　　在：東京都大田区羽田５丁目 23 番５
アクセス：京急空港線「穴守稲荷駅」から徒歩７分，
「天空橋駅」から徒歩８分
京急バス「弁天橋停留所」から徒歩１分
構　　造：木造地上３階建
延床面積　499.28㎡（151.3坪）
客 室 数：15 部屋　82 名収容